

Natacha KONE-GROOT

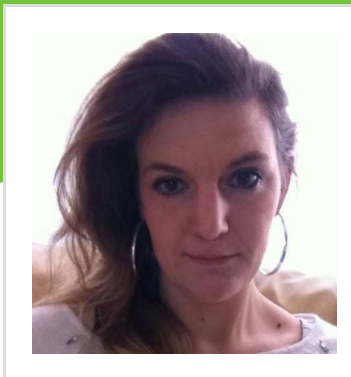

DONNÉES PERSONNELLES

Nom	Natacha KONE-GROOT
Adresse	77 rue de Limpach L-3932 Mondercange
Tel.	621665385
E-Mail	konegroot.natacha@gmail.com
Date de naissance	27 mai 1981 à Luxembourg
Situation familiale	mariée, 3 enfants (garde assurée)

PARCOURS PROFESSIONNEL

depuis Juillet 2016	John Zink International Luxembourg Sàrl Réceptionniste (intérim)
Mars 2011 – Juillet 2016	Interruption d'activité professionnelle (Femme au Foyer)
Juin 2010 – Mars 2011	Dr François Mehbod Assistante Dentaire (fin du CDD)
Mars 2006 – Juin 2010	Mathis Prost SA Chauffeur Livreur
Janvier 2005 – Décembre 2005	Librairie du Parc SA Aide en Vente (Fermeture du magasin)

ETUDES

2002 – 2004	Institut d'Etudes Educatives et Sociales (IEES) 12e Educateur
2001 – 2002	Lycée Technique du Centre 11e paramédicale
1999 – 2001	Lycée Technique Michel Lucius 10e Paramédicale
1997 – 1999	Lycée Technique de Bonnevoie
1992 – 1997	Ecole Privée Fieldgen

COMPÉTENCES

Langues	Luxembourgeois, langue maternelle Néerlandais, langue maternelle Français, très bonnes connaissances Allemand, très bonnes connaissances Anglais, très bonnes connaissances
Informatique	Word, Excel Infor LN (Worktop) Gestomed (logiciel pour cabinet médical),
Permis de conduire	B, véhicule personnel